

# RITA LUNA

CLASIFICACIÓN: PINTURA DE CABALLETE. RETRATOS

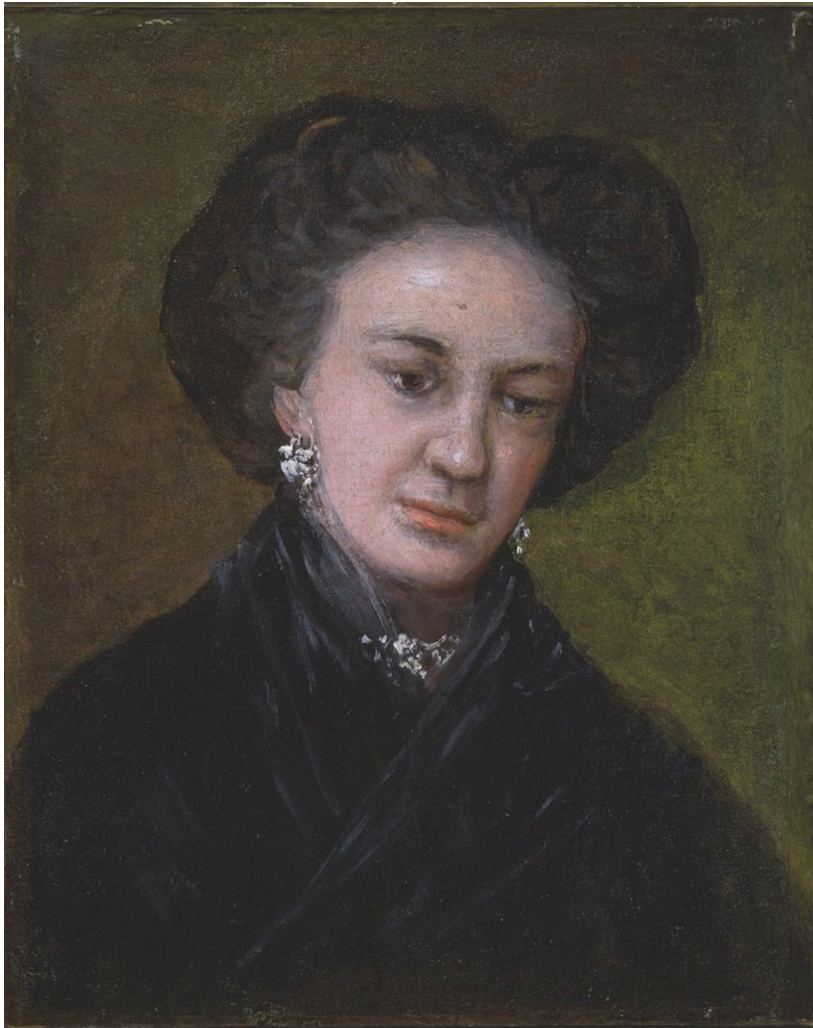

## DATOS GENERALES

CRONOLOGÍA

Ca. 1814 - 1818

UBICACIÓN

Colección particular

DIMENSIONES

43 x 35,5 cm

TÉCNICA Y SOPORTE

Óleo sobre lienzo

RECONOCIMIENTO DE LA AUTORÍA DE GOYA

Obra documentada

TITULAR

Colección particular

FICHA: REALIZACIÓN/REVISIÓN

07 abr 2010 / 16 jun 2023

INVENTARIO

1080 -

## HISTORIA

Mariano Goya encontró en un armario una serie de obras de su abuelo que habían sido escondidas en 1818. Entre ellas se hallaba *un retrato de la Rita-Luna actriz del tiempo de Moratín*, obviamente realizado antes de 1818. Mariano, conociendo la afición de Valentín Carderera por el coleccionismo y dispuesto a liquidar el patrimonio goyesco, escribió una carta al oscense adjuntando una lista con las interesantes piezas halladas, acompañadas por el precio que debería pagar para adquirirlas. Carderera las compró todas.

Este retrato perteneció después a la colección del conde de Oliva. Con el tiempo ingresó en el Kimbell Art Museum de Fort Worth (Texas, USA). En enero de 2007 fue adjudicado a un particular en la sala de subastas Sotheby's de Nueva York.

#### ANÁLISIS ARTÍSTICO

Rita Luna García (Málaga, 1770 - Madrid, 1832) fue una famosa actriz de teatro, hija de actores cómicos. Llegó a considerarse la mejor de su tiempo, despertando los celos de su contrincante, *María del Rosario Fernández*, "la Tirana", también retratada por Goya. Se retiró de los escenarios en pleno éxito de su carrera, en 1806. Pasó sus últimos años en el Real Sitio de El Pardo, donde dice Viñaza que fue realizado este retrato, llevando a cabo numerosas obras de caridad.

Goya no pintó aquí a la afamada actriz en su momento de gloria, sino que la retrata cuando ya era mayor y vivía una vida tranquila. El retrato de busto está dominado por el rostro triste y melancólico de la actriz. Está cabizbaja y se cubre con un chal negro. Aparece como una señora elegante, adornada con pendientes y collar y peinada con esmero, pero esa coquetería es eclipsada por la pesadumbre de su mirada.

El conde de la Viñaza menciona otro retrato de un caballero desconocido, realizado por Goya sobre lienzo y pegado por él mismo a una tabla con la intención de que formara pareja con el de Rita Luna. Probablemente se trate también de un acto.

#### EXPOSICIONES

##### **Pinturas de Goya**

Museo Nacional del Prado Madrid 1928

De abril a mayo de 1928.

Responsable científico principal  
Fernando Álvarez de Sotomayor.  
cat. 83

##### **Goya**

Ministerio de Asuntos Extranjeros Burdeos  
1951

Del 16 de mayo al 30 de junio de  
1951. Organizada por el  
Ayuntamiento de Burdeos.  
Responsable científico principal:  
Gilberte Martin-Méry.  
cat. 40

##### **Goya: Génie d'avant- garde. Le maître et son école**

Musée des Beaux-Arts d'Agen Agen 2019

Del 8 de noviembre de 2019 al 10  
de febrero de 2020.  
Comisariado por Adrien  
Efedaque y asesoría científica  
de Juliet Wilson-Bareau y Bruno  
Mottin.  
cat. 18

#### BIBLIOGRAFÍA

##### **L'oeuvre peint de Goya. 4 vols**

DESPARMET FITZ - GERALD, Xavier  
vol. II, p. 174, cat. 461  
1928-1950

##### **Vie et oeuvre de Francisco de Goya**

GASSIER, Pierre y WILSON, Juliet  
pp. 298, 377, cat. 1565  
1970  
Office du livre

##### **Goya 1746-1828, Biografía, estudio analítico y catálogo de sus pinturas**

GUDIOL RICART, José  
vol. I, p. 368, cat. 656  
t. I  
1970  
Polígrafa

##### **L'opera pittorica completa di Goya**

ANGELIS, Rita de  
p. 130, cat. 596  
1974  
Rizzoli

##### **Goya, su tiempo, su vida, sus obras**

VIÑAZA, Conde de la  
pp. 239, cat. LXIX y p. 259, cat. CVII  
1887  
Tipografía de Manuel G. Hernández, Impresor  
de la Real Casa

##### **Francisco de Goya, 4 vols.**

CAMÓN AZNAR, José  
vol. IV, p. 66  
1980-1982  
Caja de Ahorros de Zaragoza, Aragón y Rioja

##### **Goya: Génie d'avant- garde. Le maître et son école (cat. expo.)**

MOTTIN, Bruno, EFEDAQUE, Adrien y  
WILSON-BAREAU, Juliet  
p. 82  
2019  
Snoeck

